

ZONA DE PROCESSAMENTO DE EXPORTAÇÃO

FREE TRADE ZONE



A MAIOR DO AGRONEGÓCIO

BATAGUASSU - MS - BRASIL

BEM VINDO À PRIMEIRA FREE TRADE ZONE PRIVADA DO BRASIL

OQUE É A ZPE BATAGUASSU ?

A Zona de Processamento de Exportação (ZPE) de Bataguassu, é uma área de livre comércio com exterior (FREE ZONE), sendo uma zona primária para o controle aduaneiro.

ADMINISTRAÇÃO 100% PRIVADA

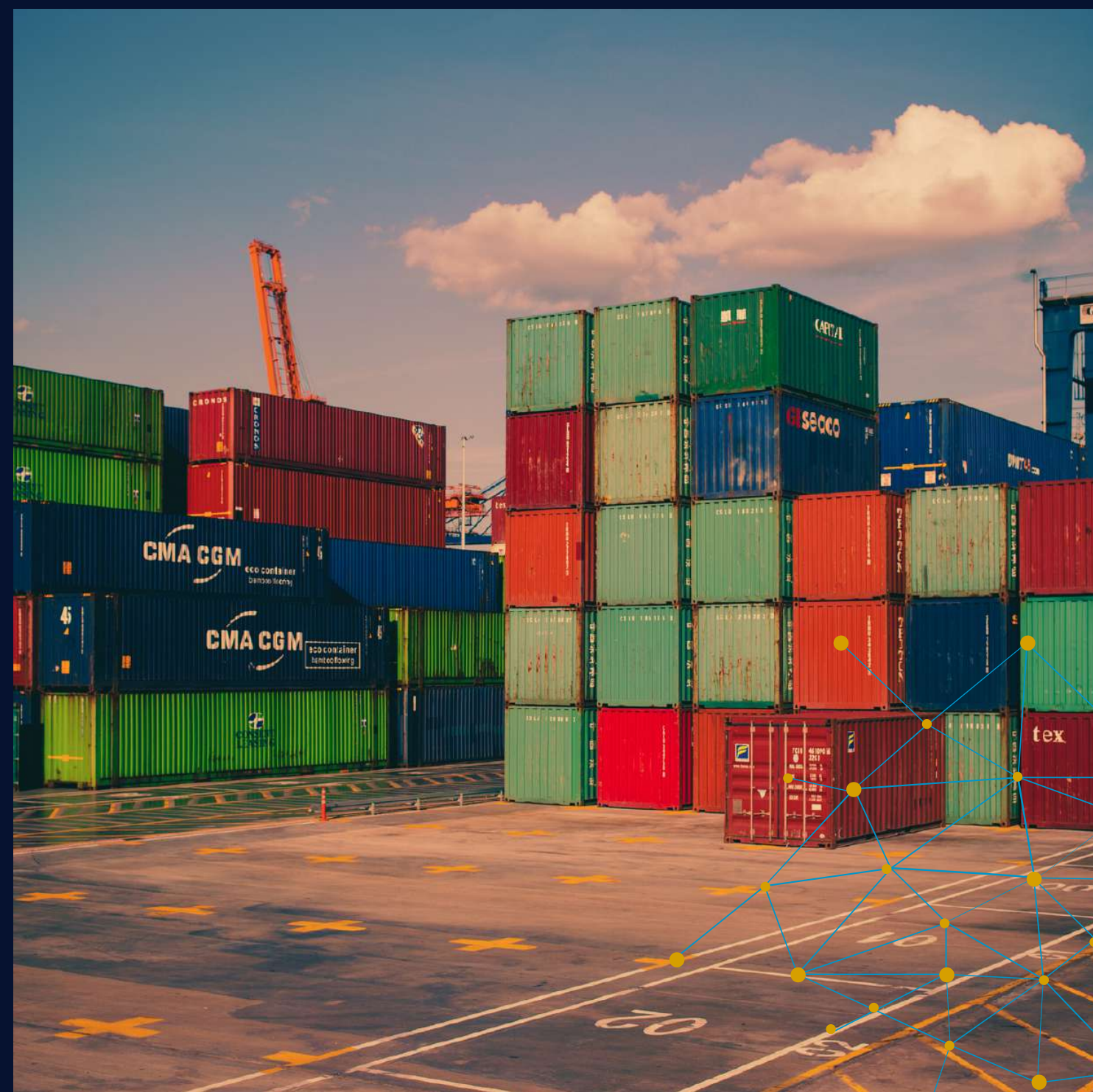

QUEM SOMOS

WHO WE ARE



Localizada em uma das **maiores áreas** produtoras do Brasil, a **ZPE Bataguassu**, está em um ponto estratégico de convergência, entre o **Mato Grosso do Sul**, Paraná, São Paulo, Goiânia, Paraguai e Mercosul. Em fase de construção, a **ZPE Bataguassu** pretende ser um dos **maiores polos** industriais para **exportação do setor** do agronegócio brasileiro, com disposição logística eficiente e barata. Com administração **100% privada**, em uma área de **2 milhões** de metros quadrados, totalmente **alfandegada**, o que agiliza o processo de **liberação de cargas** já lacradas pela Receita Federal. Em implantação, um complexo industrial completo, com lotes ou galpões para locação, avenidas pavimentadas, energia elétrica subterrânea, iluminação pública e polo de serviços compartilhados.

ZPE EXPÊRIENCIA INTERNACIONAL

AMPLA UTILIZAÇÃO

Segundo dados da OIT, em 1986 contabilizavam-se 176 “ZPE” em 47 países; já em 2006 foram registradas **3.500 “ZPE” em 130 países**. Estima-se que a ZPE e recintos congêneres no mundo, dos quais se avalia uma geração de U\$ 200 bilhões de dólares em exportações e 40 milhões de empregos (FIAS 2008).

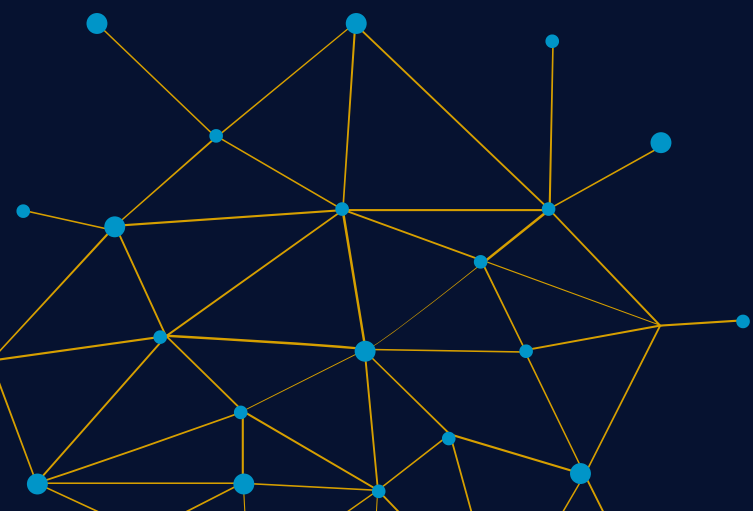

BRASIL VENEZUELA ARGENTINA COLÔMBIA URUGUAI CHILE PERU

ZPE CONCEITOS GERAIS

**FOCO NA
EXPORTAÇÃO**

**ZONAS
PRIMÁRIAS
ALFANDEGADAS**

REDUZIR
**DESEQUILÍBRIOS
REGIONAIS**

**FORTALECER A
BALANÇA
COMERCIAL**

**PROMOVER
A DIFUSÃO
TECNOLÓGICA**

**DESENVOLVER
A CULTURA
EXPORTADORA**

BENEFÍCIOS GERAIS



LIBERAÇÃO CAMBIAL



ISENÇÃO DE TRIBUTOS

**OU ISENÇÃO NOS BENS
E INSUMOS DAS
EMPRESAS**



DISPENSA DE LICENÇAS



SEGURANÇA JURÍDICA

BENEFÍCIOS GERAIS

LIBERAÇÃO CAMBIAL

- Manter no exterior, permanentemente, 100% das divisas obtidas nas suas exportações; fora de uma ZPE, essa faculdade não é garantida em lei, dependendo de resolução do Conselho Monetário Nacional.
- Realização de investimentos, aplicações financeiras ou pagamento de obrigações do exportador com recursos mantidos no exterior
- Redução do impacto da variação cambial das operações realizadas com empresas do exterior

DISPENSAS DE LICENÇA

- Nas suas importações e exportações, as empresas estão dispensadas de licenças ou autorizações de órgãos federais, que não sejam associadas aos controles de ordem sanitária, de interesse da segurança nacional ou de proteção ao meio ambiente

SEGURANÇA JURÍDICA

- Os benefícios concedidos por meio da Lei nº 11 508 2007 são garantidos pelo período mínimo de 20 ANOS independentemente de alterações futuras na legislação ou mudanças políticas e econômicas a que o País estiver suscetível

BENEFÍCIOS TRIBUTÁRIOS FEDERAIS

IMPORTAÇÃO

**IMPOSTO DE
IMPORTAÇÃO**

**PIS -
IMPORTAÇÃO**

**IMPOSTO SOBRE
PRODUTO
INDUSTRIALIZADO**

**COFINS -
IMPORTAÇÃO**

AFRMM

MERCADO NACIONAL

PIS

COFINS

**IMPOSTO SOBRE
PRODUTO
INDUSTRIALIZADO**

AFRMM

AQUISIÇÃO DE SERVIÇOS COM ALÍQUOTA ZERO

BENEFÍCIOS **TRIBUTÁRIOS** FEDERAIS

APLICAÇÃO

PARQUE
INDUSTRIAL



Máquinas, **aparelhos**, instrumentos e equipamentos, novos ou **usados**, para incorporação ao ativo imobilizado

INSUMOS DO
PROCESSO
PRODUTIVO

Matérias primas, produtos intermediários e materiais de embalagem **integralmente** utilizados no processo produtivo do produto final



BENEFÍCIOS TRIBUTÁRIOS ESTADUAIS

APLICAÇÕES:

NACIONAL

- Diferencial de alíquota nas **operações interestaduais** de aquisição de bens destinados ao ativo imobilizado;
- Diferencial de alíquota **serviço de transporte (frete)**, relativo a aquisição de outros estados do país de bens destinado ao ativo imobilizado;
- Isenção de **ICMS** nas prestações de serviços de transporte que tenham origem em estabelecimento localizado em ZPE e como destino o local de embarque para o exterior;

INTERNACIONAL

- Importações de bens e mercadorias originários de países-membros da OMC (Organização Mundial do Comércio);
- Serviço de transporte (frete) interno, relativo a bens importados, do local de desembarque até o estabelecimento localizado em ZPE, quando localizado em cidades diferentes;

BENEFÍCIOS TRIBUTÁRIOS MUNICIPAIS

Possibilidade de **redução** da carga tributária do **Imposto** sobre Prestação de Serviços (ISS) de 5% para 2%, através de **pleito** a ser protocolado pela empresa na esfera administrativa **municipal**.



COMPARATIVO DE REGIMES - GERAL

ZPE

20 ANOS DE BENEFÍCIO

SERVIÇOS, INSUMOS E ATIVOS

TRIBUTOS IMPORTAÇÃO

SUSPENSOS:

- II
- IPI
- PIS/Pasep-Importação
- COFINS-Importação
- AFRMM

ISENTOS:

- ICMS (Produto)
- ICMS (Frete)

TRIBUTOS MERCADO INTERNO

SUSPENSOS:

- PIS/Pasep
- IPI
- COFINS

ISENTOS:

- ICMS (Produto)
- ICMS (Frete)
- ICMS (Difal)

DRAWBACK

1 ANO PRORROGÁVEL POR + 1

INSUMOS

TRIBUTOS IMPORTAÇÃO

SUSPENSOS:

- II
- IPI
- PIS/Pasep-Importação
- COFINS-Importação
- AFRMM

ISENTOS:

- ICMS (Produto)

TRIBUTOS MERCADO INTERNO

SUSPENSOS:

- PIS/Pasep
- IPI
- COFINS

ISENTOS:

- ICMS (Produto)

RECOF

1 ANO PRORROGÁVEL POR + 1

INSUMOS

TRIBUTOS IMPORTAÇÃO

SUSPENSOS:

- II
- IPI
- PIS/Pasep-Importação
- COFINS-Importação
- AFRMM

ISENTOS:

- ICMS (Frete) alguns estados

TRIBUTOS MERCADO INTERNO

SUSPENSOS:

- PIS/Pasep
- IPI
- COFINS

ISENTOS:

- ICMS (Frete) alguns estados

RECAP

3 ANOS

ATIVOS

TRIBUTOS IMPORTAÇÃO

SUSPENSOS:

- PIS/Pasep-Importação
- COFINS-Importação

ISENTOS:

- ICMS (Frete) alguns estados

TRIBUTOS MERCADO INTERNO

SUSPENSOS:

- PIS/Pasep
- COFINS

ISENTOS:

- ICMS (Frete) alguns estados

PREPONDERANTEMENTE EXPORTADORA

-

INSUMOS

TRIBUTOS IMPORTAÇÃO

SUSPENSOS:

- IPI
- PIS/Pasep-Importação
- COFINS-Importação

ISENTOS:

- ICMS (Frete) alguns estados

TRIBUTOS MERCADO INTERNO

SUSPENSOS:

- PIS/Pasep
- IPI
- COFINS

ISENTOS:

- ICMS (Frete) alguns estados

LOCALIZAÇÃO E MODAIS LOGÍSTICOS



Localizada a apenas 5 km da cidade de Bataguassu e a 1 Km do **Porto Fluvial**, a Zona de Processamento de Exportação Bataguassu tem disposição **logística eficiente** e barata nos modais **hidroviário, rodoviário, ferroviário e aéreo**, destacando-se o porto fluvial de **Presidente Epitácio**, dando saída para os portos de **Santos e Paranaguá** e pela ferrovia ao norte e ao sul do país.



A cidade de **Bataguassu** situada na divisa entre **Mato Grosso do Sul e São Paulo**, Bataguassu é um importante **corredor rodoviário** de acesso ao estado.



LOCALIZAÇÃO

E MODAIS

LOGÍSTICOS



PRESIDENTE EPITÁCIO
MULTIMODAL (RODO-FERRO-HIDROVIA)

 **TRÊS LAGOAS-MS**
VALE DA CELULOSE

 **CAMPO GRANDE**

ROTA BIOCEÂNICA
SAINDO DE CAMPO GRANDE ATÉ O CHILE, ACESSANDO O OCEANO PACÍFICO

ZPE BATAGASSU-MS

PORTO DE SANTOS 

 **HIDROVIA PEDERNEIRAS**
ROTA DE BALSA LIGANDO A FERROVIA ATÉ O PORTO DE SANTOS

 **PORTO PARANAGUÁ**



ROTA BIOCEÂNICA PARA EXPORTAÇÃO

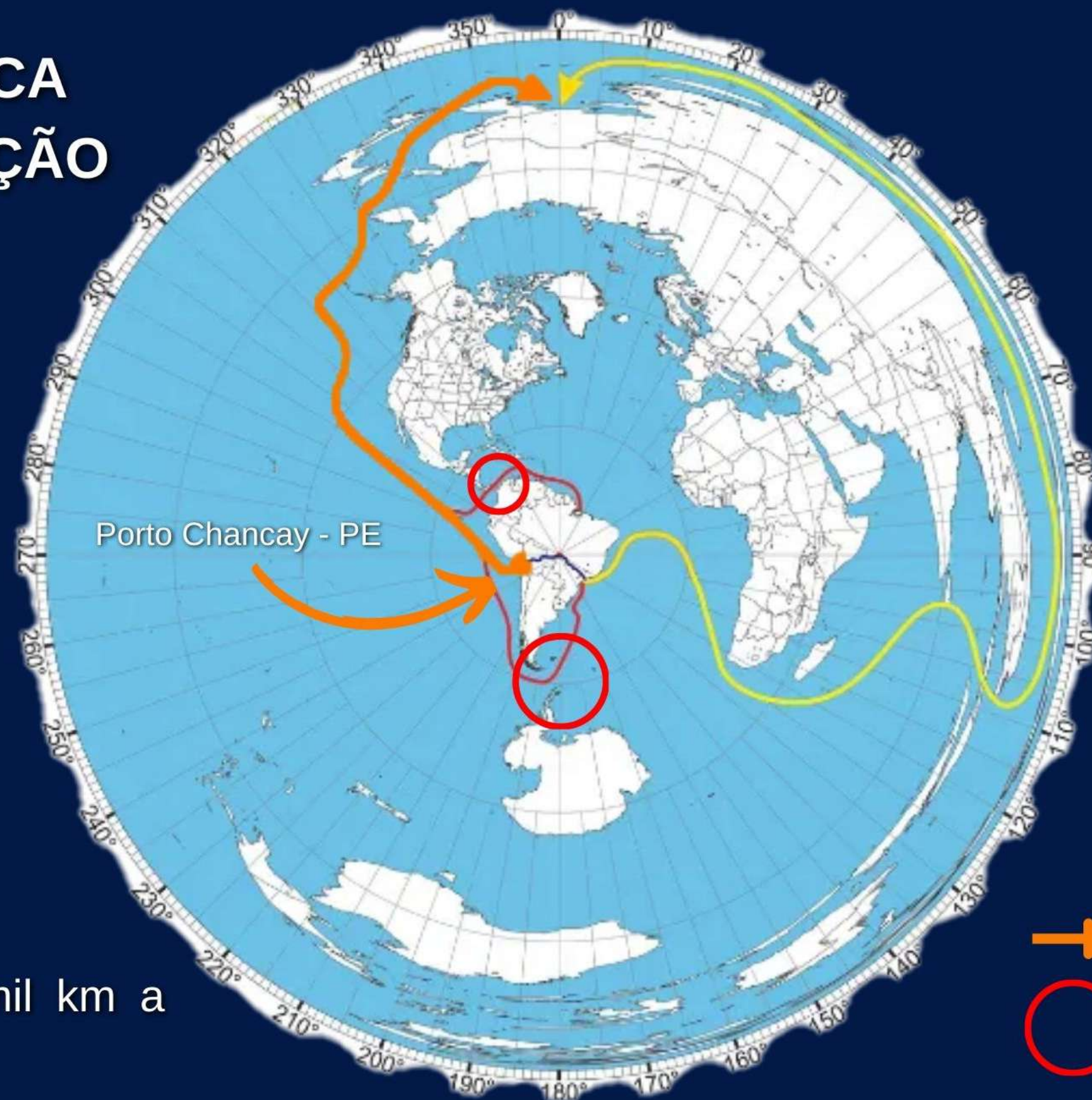

Encurta em mais de 9 mil km a
distância para a Ásia

- Rota EGEZPE
- Áreas de risco de extravio

Potencialidades para Mato grosso do Sul



Reduz em 23% o tempo de viagem para a Ásia

Praticagem, estadia e demurrage mais baratas

AMÉRICA

EUROPA

ASIA

OCEANO ATLÂNTICO

OCEANO PACÍFICO

OCEANO PACÍFICO

ÁFRICA

OCEANO ÍNDICO

OCEANIA

ROTA BIOCEÂNICA DESDE
CAMPO GRANDE ATÉ O CHILE

ROTA BATAGUASSU ATÉ O PORTO DE SANTOS
PARA O ATLÂNTICO

ROTAS **ZPE** BATAGUASSU-MS PARA O MUNDO



INFRAESTRUTURA



SERVIÇO 7 X 24 X365



DATA CENTER



GESTÃO SUSTENTÁVEL



FOLLOW UP



SEGURANÇA 24/7



**AUDITÓRIO E
SALAS DE
REUNIÃO**

**PORTARIA
EXCLUSIVA E
MONITORAMENTO
24h**

ESTACIONAMENTO
DE **VEÍCULOS** DE
CARGA E
AUTOMÓVEIS

MALL
RESTAURANTE
LANCHONETE
CONVENIÊNCIA
LOJAS

SHOWROOM
SALAS COMERCIAIS
COWORKING

VIAS INTERNAS
PAVIMENTADAS
COM ILUMINAÇÃO E
**CABEAMENTO DE
FIBRA ÓTICA**

INFRAESTRUTURA

MASTER PLAN



OBRAS DE INSTALAÇÃO

Complexo industrial com mais de 2 milhões de m², que pode ser ampliado para 15 milhões de m².





ZONA DE PROCESSAMENTO DE EXPORTAÇÃO FREE TRADE ZONE

TELEFONE | (19) 3826 - 2885

EMAIL | contato@zpems.com.br

SITE | WWW.ZPEMS.COM.BR

ENDEREÇO | R. Fluminense, 379 Marambaia - Vinhedo



CONCELHO NACIONAL DAS ZONAS DE
PROCESSAMENTO DE EXPORTAÇÃO - CZPE



ASSOCIAÇÃO BRASILEIRA DAS ZONAS DE
PROCESSAMENTO DE EXPORTAÇÃO - CZPE



AGÊNCIA BRASILEIRA DE PROMOÇÃO DE
EXPORTAÇÃO E INVESTIMENTOS